Vintertid

K. Larsen

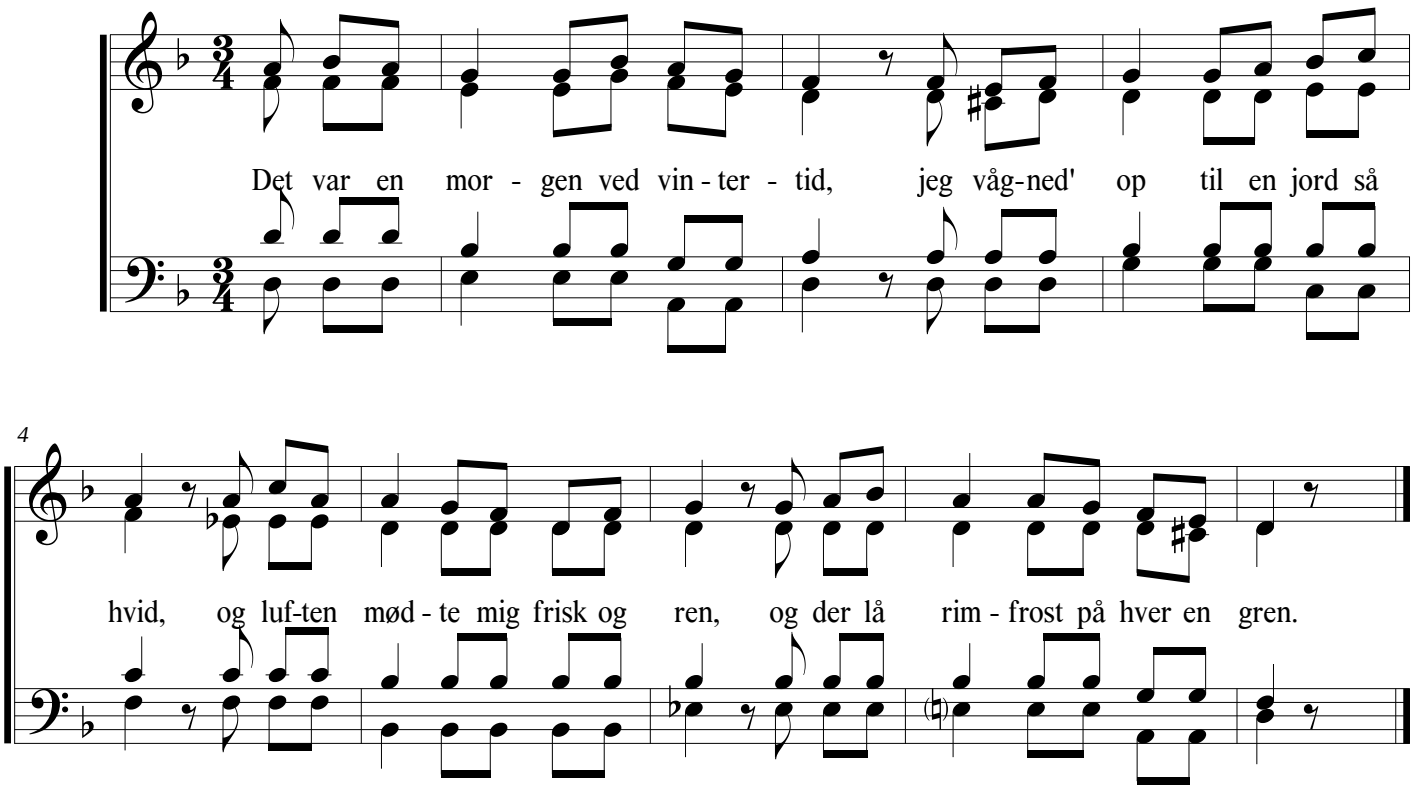

Selv solen skinned' med gråhvidt skær
som et papirklip stod havens træ'r
og tørre kviste og vissent løv
var dækket fint af et snehvidt støv.

Jeg glemte måneders regn og slud
det var en glæde at komme ud
og glæden voksed' sig stærk og stor
mens jeg gik tur på den hårde jord.

MMXIX © M. Erbs